



BAUVORHABEN:
HABEGGUTSTRASSE 3

LAGE:
Habeggutstraße 3
5061 Elsbethen
Gst. 887/33, KG 56547 AIGEN II

BAUHERR:
RESIDENCE Holding GmbH
Schloßhof 4
5310 Mondsee

LEGENDE

BESTAND	
ABBRUCH	
NEU	
STB	
WD	

BGF BESTAND

EG	86,25 m ²
OG	86,25 m ²
GESAMT	172,50 m²

BGF ZUBAU

EG	87,30 m ²
----	----------------------

PLANART:
EINREICHPLANUNG

PLANINHALT:
LAGE

GEZ.:	LH	MASSTAB:	1:200
DATUM:	14.10.2019	PLANNR.:	01

PLANER:

 ARCHITEKT LUKAS HEIN
 C/ MARQUÉS DE CASA VALDÉS, 5 - 3º
 33202 GIJÓN | ASTURIAS | SPANIEN
 + 34 635 36 30 22 | LUKAS@INARK.ES



BAUVORHABEN:		HABEGGUTSTRASSE 3	
LAGE:		Habeggutstraße 3 5061 Elsbethen Gst. 887/33, KG 56547 AIGEN II	
BAUHERR:		RESIDENCE Holding GmbH Schloßhof 4 5310 Mondsee	
LEGENDE		BESTAND	
		ABBRUCH	
		NEU	
		STB	
		WD	
PLANART:			
EINREICHPLANUNG			
PLANINHALT:			
			EG
GEZ.:	LH	MASSSTAB:	1:100
DATUM:	14.10.2019	PLANNR.:	02
PLANER:			
		ARCHITEKT LUKAS HEIN C/ MARQUÉS DE CASA VALDÉS, 5 - 3º 33202 GIJÓN ASTURIAS SPANIEN + 34 635 36 30 22 LUKAS@INARK.ES	

BAUVORHABEN:
HABEGGUTSTRASSE 3

LAGE: Habeggutstraße 3
5061 Elsbethen
Gst. 887/33, KG 56547 AIGEN II

BAUHERR: RESIDENCE Holding GmbH
Schloßhof 4
5310 Mondsee

LEGENDE	BESTAND	
ABBRUCH		
NEU		
STB		
WD		

PLANART:
EINREICHPLANUNG

PLANINHALT: **OG**

GEZ.: LH MASSSTAB: **1:100**

DATUM: **14.10.2019** PLANNR.: **03**

PLANER:
 ARCHITEKT LUKAS HEIN
C/ MARQUÉS DE CASA VALDÉS, 5 - 3º
33202 GIJÓN | ASTURIAS | SPANIEN
+ 34 635 36 30 22 | LUKAS@INARK.ES



BAUVORHABEN:
HABEGGUTSTRASSE 3

LAGE: Habeggutstraße 3
5061 Elsbethen
Gst. 887/33, KG 56547 AIGEN II

BAUHERR: RESIDENCE Holding GmbH
Schloßhof 4
5310 Mondsee

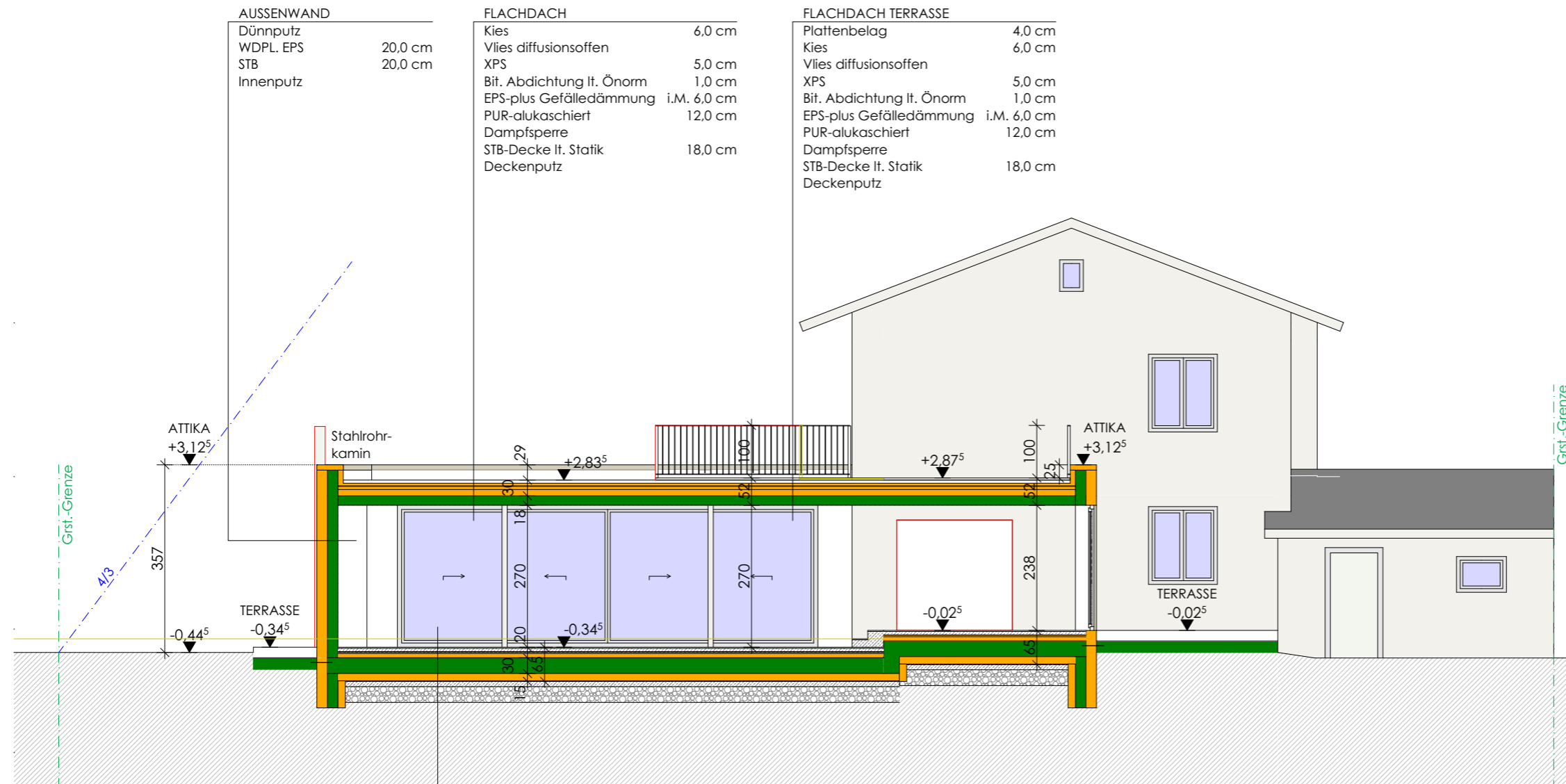

AUSSENWAND

Dünnputz	
WDPL. EPS	20,0 cm
STB	20,0 cm
Innenputz	

FLACHDACH

Kies	6,0 cm
Vlies diffusionsoffen	
XPS	5,0 cm
Bit. Abdichtung lt. Önorm	1,0 cm
EPS-plus Gefälledämmung i.M.	6,0 cm
PUR-alukaschiert	12,0 cm
Dampfsperre	
STB-Decke lt. Statik	18,0 cm
Deckenputz	

FLACHDACH TERRASSE

Plattenbelag	4,0 cm
Kies	6,0 cm
Vlies diffusionsoffen	
XPS	5,0 cm
Bit. Abdichtung lt. Önorm	1,0 cm
EPS-plus Gefälledämmung i.M.	6,0 cm
PUR-alukaschiert	12,0 cm
Dampfsperre	
STB-Decke lt. Statik	18,0 cm
Deckenputz	

ERDANLIEGENDER BODEN

Bodenbelag	2,0 cm
Heizestrich	7,0 cm
PAE-Dampfsperre	
Triftschalldämmung	3,0 cm
EPS-Estrichdämmplatten	8,0 cm
Bit. Abdichtung lt. Önorm	
Dichtbetonplatte lt. Statik	30,0 cm
Trennlage	
XPS druckfest	14,0 cm
Sauberkeitsschicht	10,0 cm
Rollierung	30,0 cm
Kunstfaservlies gewachsener Boden	

LEGENDE

BESTAND	
ABBRUCH	
NEU	
STB	
WD	

PLANART:
EINREICHPLANUNG

PLANINHALT:
SCHNITT A-A

GEZ.: LH MASSSTAB: 1:100

DATUM: 14.10.2019 PLANNR.: 04

PLANER:
 ARCHITEKT LUKAS HEIN
C/ MARQUÉS DE CASA VALDÉS, 5 - 3º
33202 GIJÓN | ASTURIAS | SPANIEN
+ 34 635 36 30 22 | LUKAS@INARK.ES

BAUVORHABEN:
HABEGGUTSTRASSE 3
 LAGE: Habeggutstraße 3
 5061 Elsbethen
 Gsf. 887/33, KG 56547 AIGEN II
 BAUHERR: RESIDENCE Holding GmbH
 Schloßhof 4
 5310 Mondsee

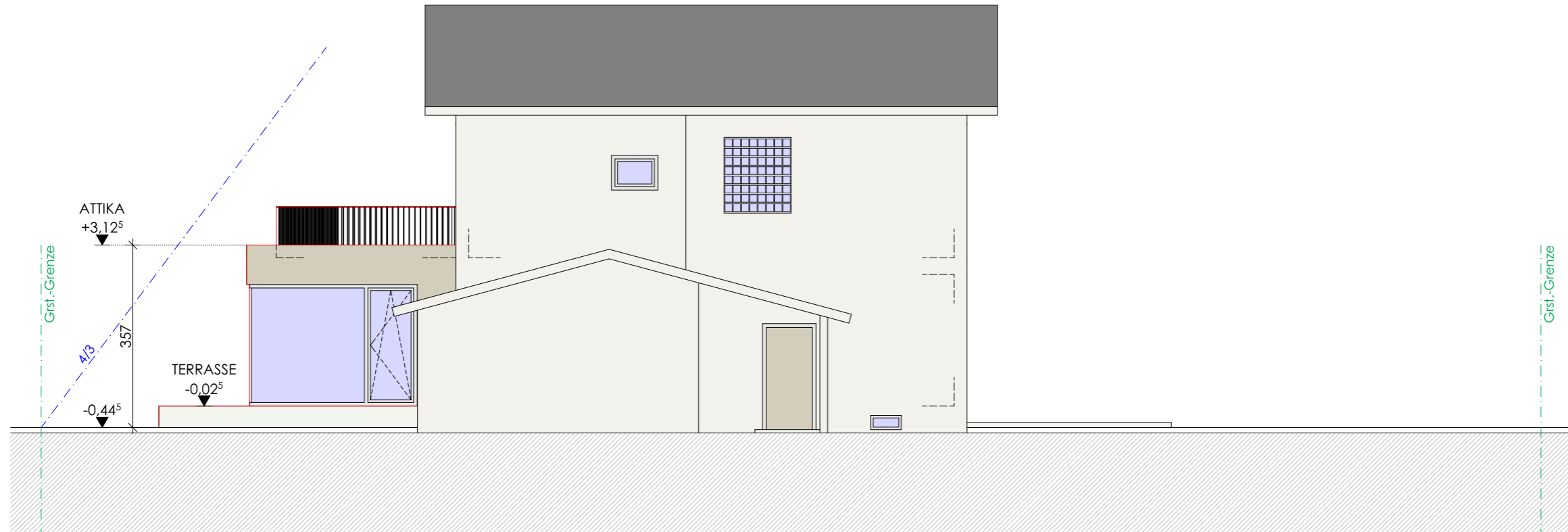

ANSICHT NORD

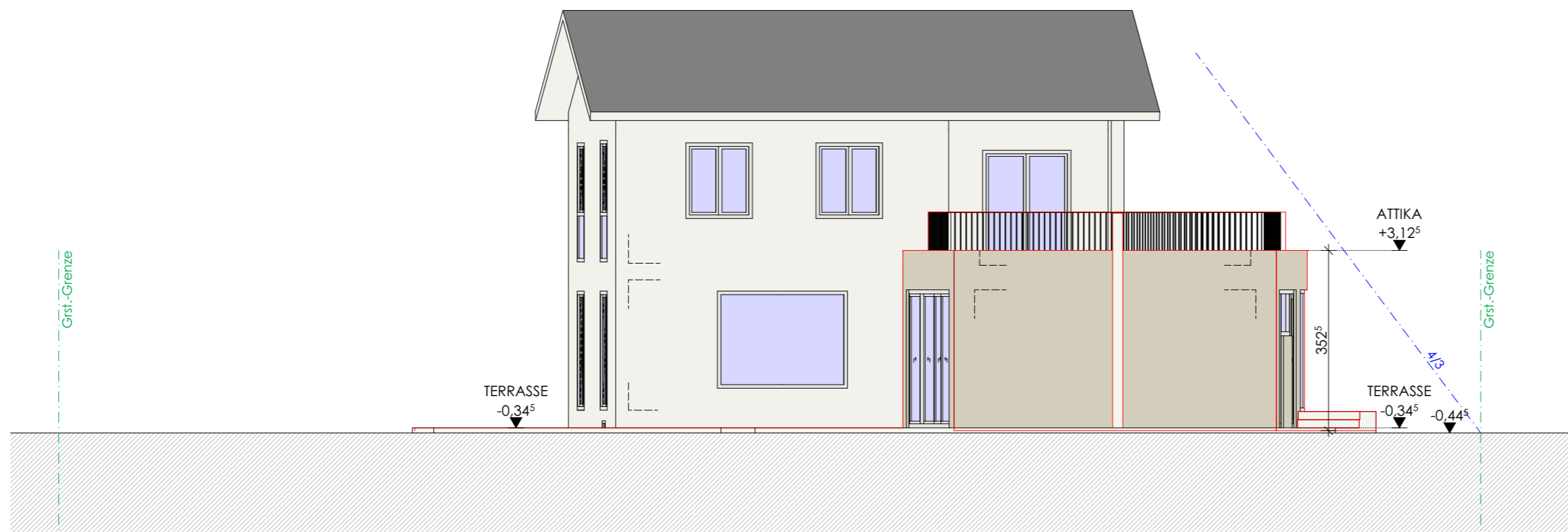

ANSICHT SÜD

LEGENDE

BESTAND	
ABBRUCH	
NEU	
STB	
WD	

PLANART:
EINREICHPLANUNG

PLANINHALT:
ANSICHTEN NORD+SÜD

GEZ.: LH	MASSTAB: 1:100
DATUM: 14.10.2019	PLANNR.: 05

PLANER:

 ARCHITEKT LUKAS HEIN
 C/ MARQUÉS DE CASA VALDÉS, 5 - 3º
 33202 GIJÓN | ASTURIAS | SPANIEN
 + 34 635 36 30 22 | LUKAS@INARK.ES

BAUVORHABEN:
HABEGGUTSTRASSE 3

LAGE: Habeggutstraße 3
5061 Elsbethen
Gst. 887/33, KG 56547 AIGEN II

BAUHERR: RESIDENCE Holding GmbH
Schloßhof 4
5310 Mondsee

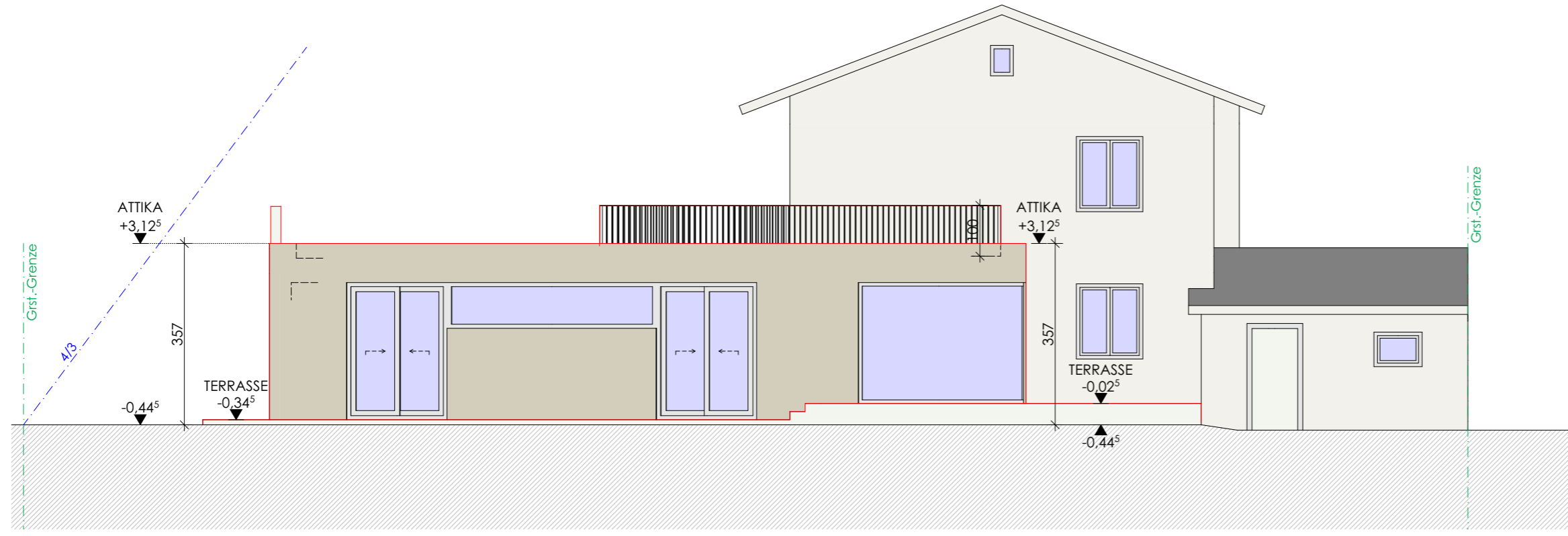

ANSICHT OST

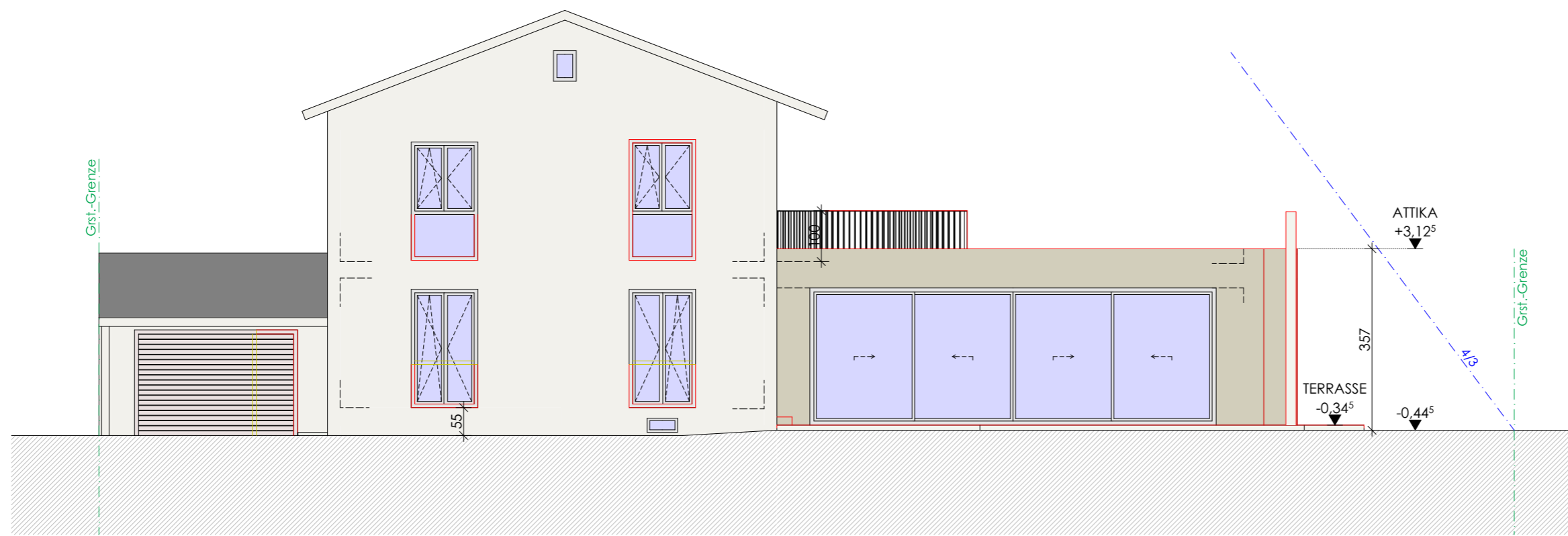

ANSICHT WEST

LEGENDE

BESTAND	
ABBRUCH	
NEU	
STB	
WD	

PLANART:
EINREICHPLANUNG

PLANINHALT:
ANSICHTEN OST+WEST

GEZ.:	LH	MASSTAB:	1:100
-------	----	----------	-------

DATUM:	14.10.2019	PLANNR.:	06
--------	------------	----------	----

PLANER:

ARCHITEKT LUKAS HEIN
 C/ MARQUÉS DE CASA VALDÉS, 5 - 3º
 33202 GIJÓN | ASTURIAS | SPANIEN
 + 34 635 36 30 22 | LUKAS@INARK.ES